

МІНІСТЕРСТВО КУЛЬТУРИ ТА
СТРАТЕГІЧНИХ КОМУНІКАЦІЙ УКРАЇНИ

ХАРКІВСЬКИЙ НАЦІОНАЛЬНИЙ УНІВЕРСИТЕТ МИСТЕЦТВ
ІМЕНІ І.П. КОТЛЯРЕВСЬКОГО

Оркестровий факультет
Кафедра народних інструментів України

ХРЕСТОМАТІЯ

НАВЧАЛЬНО-КОНЦЕРТНОГО РЕПЕРТУАРУ

ДОМРИСТА

ВИПУСК 5

Концертні твори Бориса Алексєєва

для чотириструнної домри і ансамблю домристів

ХАРКІВ – 2025

Хрестоматія навчально-концертного репертуару домриста. Вип. 5. Концертні твори Бориса Алексеєва : для чотириструнної домри і ансамблю домристів / уклад. Н.Е. Костенко. – Харків : ХНУМ, 2025. – 57 с. + парт. домри.

Укладач: кандидат мистецтвознавства, доцент кафедри народних інструментів України Харківського національного університету мистецтв імені І.П. Котляревського **Костенко Наталія Євгеніївна.**

Рецензенти:

професор, завідувач кафедри народних інструментів національної музичної академії ім. П.І. Чайковського **Матвійчук Любов Дмитрівна;**

кандидат мистецтвознавства, старший викладач кафедри народних інструментів України Харківського національного університету мистецтв імені І.П. Котляревського **Юрченко Ольга Петрівна.**

Хрестоматія навчально-концертного репертуару домриста «Концертні твори Бориса Алексеєва для чотириструнної домри та ансамблю домристів» складена відповідно до освітньо-професійної програми підготовки бакалаврів «Оркестрова майстерність» (освітні компоненти професійної та практичної підготовки «Фах», «Ансамбль», «Вивчення споріднених інструментів», «Педагогічна практика»), а також освітньо-наукової та освітньо-професійної програми підготовки магістрів «Музичне мистецтво» (освітні компоненти фахової та практичної підготовки «Виконавсько-педагогічна майстерність», «Ансамбль»).

До хрестоматії увійшли обробки народних пісень і танців, оригінальні твори для домри та ансамблю домристів українського композитора Бориса Алексеєва. Поданий методико-виконавський аналіз допоможе опанувати твори. Хрестоматія адресована здобувачам закладів вищої та фахової передвищої освіти, концертним виконавцям і учням мистецьких шкіл.

Хрестоматію навчально-концертного репертуару домриста. Випуск 5. Концертні твори Бориса Алексеєва для чотириструнної домри і ансамблю домристів затверджено на засіданні науково-методичної ради Харківського національного університету мистецтв імені І.П. Котляревського (Протокол № 9 від 26 червня 2025 року).

Хрестоматію навчально-концертного репертуару домриста. Випуск 5. Концертні твори Бориса Алексеєва для чотириструнної домри і ансамблю домристів затверджено до друку Вченою радою Харківського національного університету мистецтв імені І.П. Котляревського (Протокол № 12 від 27 червня 2025 року).

© Костенко Н.Є., 2025

© Харківський національний університет мистецтв імені І.П. Котляревського, 2025

Зміст

Передмова	4
Методико-виконавський аналіз творів	6
<i>Обробки українських народних пісень для домри і фортепіано</i>	<i>12</i>
Чом, чом не прийшов (обробка М. Лисенка, перекладення для домри Б. Алексеєва)	12
У сусіда хата біла (обробка П. Шольца, перекладення для домри Б. Алексеєва)	14
Там, де Ятрань круто в'ється	17
Бандура	21
Ой під вишнею	25
Гандзя (обробка М. Різоля, перекладення для домри Б. Алексеєва)	27
Гопак	30
Чеська народна пісня «Аннушка»	31
Ансамблі	33
<i>Сюїта для дуету домр</i>	<i>33</i>
I ч. Moderato	33
II ч. Tempo di Valse	35
III ч. Adagio	38
IV ч. Vivo	40
<i>Маленька сюїта для квартета 4-струних домр</i>	<i>44</i>
1. Натхнення	44
2. Вальс	48
3. Смуток	51
4. Жарт	54
<i>Додаток – Партія домри</i>	

Передмова

У хрестоматії представлені твори українського композитора, представника харківської домрової школи, видатного педагога і диригента Бориса Трохимовича Алексеєва¹ (1919–2000). Усе своє життя Борис Алексеєв присвятив викладацькій діяльності, метою якої стало створення репертуару домристів – від початківців до концертних виконавців. Основним методичним принципом, який відображає історію, теорію та практику домрового виконавства і покладено в його композиторський доробок, є послідовність в опануванні виконавської технології та мислення (від простого до складного, від обробок народного мелосу до жанру концерту).

У запропонованій хрестоматії зібрані оригінальні твори для домри та ансамблю домристів, а також обробки народних пісень і танців Бориса Алексеєва. Деякі твори активно використовуються в освітньому процесі харківськими домристами («Ой під вишнею», «Гопак»), але майже всі вони зберігаються в рукописах в архівах послідовників і випускників Б. Алексеєва. Твори для ансамблю домристів «Сюїта для дуету домр» і «Маленька сюїта для квартету 4-струнних домр» публікуються вперше.

Окремі твори, зібрані в циклі п'єс «Обробки українських народних пісень для домри та фортепіано», можна запропонувати до виконання домристам-початківцям (мистецька школа), а також для вивчення освітніх компонентів «Вивчення споріднених інструментів» і «Педагогічна практика» освітньо-професійної програми підготовки бакалаврів «Оркестрова майстерність». Цикл п'єс «Обробки українських народних пісень для домри та фортепіано» Бориса Алексеєва, що містить вісім музичних композицій,

¹ Борис Алексеєв – композитор, диригент, викладач, виконавець і громадський діяч. Народився 6 серпня 1919 р. у місті Люботин, помер 20 лютого 2000 р. у місті Люботин, Харківської області. Закінчив музичний технікум (училище) при Харківській консерваторії (1935-1939) по класу домри у В.А. Комаренка. В 1939 р., вступив до Харківського державного музичного інституту, але закінчити його перешкодила Велика Вітчизняна Війна. З 1956 року працював у дитячій музичній школі №7 м. Харкова викладачем класу домри, балалайки, а також диригентом оркестрів і ансамблів протягом тридцяти років.

пропонується до виконання професійними виконавцями та здобувачами вищої освіти.

Знахідками, які тривалий час не були опубліковані та мало вивчені, є твори для ансамблю домристів «Сюїта для дуету домр» і «Маленька сюїта для квартету 4-струнних домр». Їх включення для використання в освітньому процесі здобувачів вищої освіти стане доцільним та вагомим. Запропонований в Хрестоматії методико-виконавський аналіз творів сприятиме вивченню та розкриттю концепції музики харківського митця.

МЕТОДИКО-ВИКОНАВСЬКИЙ АНАЛІЗ

Цикл п'єс «Обробки українських народних пісень для домри та фортепіано» – це вісім мініатюр, майстерно оброблених Б. Алексєєвим або в його перекладенні для домри. Ці п'єси є природними для домрового виконавства і презентують інструмент як носія фольклорного мелосу. Кожна окрема п'єса спрямована на опанування тих чи інших навичок гри (прийомів звукоутворення, технічних і фактурних елементів). Так, в обробці М. Лисенка української народної пісні «Чом, чом не прийшов» (перекладення для домри Б. Алексєєва) технічні пасажі поєднуються з ковзанням. Ці непрості поєднання дають можливість домристам-початківцям опанувати навички гри саме цими прийомами. Для виконання ковзання доречно одразу брати акорд лівою рукою, тим самим утворюючи «педаль» лівою рукою, а права рука створює нахил у напрямку руху, тобто вниз, і розгортає медіатор по відношенню до струни в більш «плоску» позицію.

Наступний твір – обробка П. Шольца української народної пісні «У сусіда хата біла» (перекладення для домри Б. Алексєєва). Вже з першого такту композитор ставить задачу відпрацювати такий прийом гри, як тремоло зі зняттям. Ефектність цього прийому полягає в артикуляційному наповненні. Танцювальна, «розмашиста» перша доля, більш важка, посилюється тремоло і змінюється легкою та елегантною наступною восьмою. Солуюча функція партії домри передається у партію фортепіано, в цей час домрист продовжує проводити свій музичний матеріал на тремоло, виконуючи функцію підголоску. У фінальному епізоді підсилюється жартівливий настрій української пісні за рахунок включення композитором подвійного штриха в партії домри. Цей штрих дуже зручний для виконання і дає можливість виконавцю грати в дуже швидких темпах.

Виразність домрового тремоло важко переоцінити. Цей прийом гри композитор використовує у двох обробках українських народних пісень: «Там, де ятрань круто в'ється» та «Бандура». Мелодія в цих двох творах

звучить на струнах *соль і ре*, у вокальному діапазоні мецо-сопрано. Саме низький, глибокий тембр струн *соль і ре* надає цим творам особливої виразності та глибини, підкреслюючи їх ліричний характер. Виконання тремоло в цьому регістрі вимагає від домриста особливої майстерності та контролю звуку, частоти ударів биття медіатора.

Розвиток музичного матеріалу подібний в обох творах. Рух тріолями в обробці української народної пісні «*Там, де ятрань круто в'ється*» і рух восьмими в обробці української народної пісні «*Бандурі*» будується за принципом варіювання теми. Насиченість шістнадцятими в першій обробці і гра подвійними нотами в другій надають творам драматизму, а від виконавця вимагають віртуозності та вправності при грі легато подвійними нотами. Ці твори є чудовим прикладом того, як народна мелодія може бути збагачена складними технічними прийомами, зберігаючи при цьому свою первісну красу.

Обробка Б. Алексеєва української народної пісні «*Ой під вишнею*» внесена до «Школи гри на чотириструнній домрі» В. Гризодуба та В. Міхеліса (під загальною редакцією М. Шелеста). На цьому творі «виросло» не одне покоління домристів. Для початківця відкривається цілий спектр виконавських можливостей: це і акордова техніка, і віртуозні пасажі, а також чергування спікато, щипка вниз і тремоло. Ця обробка не лише розвиває технічні навички, але й знайомить музикантів з красою української народної музики, роблячи її доступною та цікавою для вивчення. Майстерне аранжування дозволяє розкрити мелодійність та ритмічну виразність пісні, що робить її незамінною у навчальному репертуарі домристів.

Б. Алексеєв в українській народній пісні «*Гандзя*» (обробка М. Різоля, перекладення для домри Б. Алексеєва) пропонує домристам гру подвійними нотами в рухливому темпі. Автор складає подвійні ноти для виконання зручно та майстерно. Віртуозні пасажі надають твору жвавого та танцювального характеру, розвиваючи технічну майстерність виконавця.

Для досягнення віртуозності гри автор пропонує мініатюру «Гопак». Ця танцювальна п'єса бадьорого характеру дозволить виконавцю проявити майстерність і харизматичність. Виконання «Гопака» вимагає від домриста високої технічної підготовки, зокрема, вправності у виконанні швидких пасажів та чіткості ритмічного малюнка. Важливим є також вміння контролювати динаміку та темп, щоб передати енергійний та танцювальний характер народного танцю «Гопака».

Чеська народна пісня «*Аннушка*» в обробці для домри Б. Алексеєва, незважаючи на свою простоту, акцентує увагу на артикуляційних моментах. Це поєднання різних штрихів і прийомів гри на домрі. Легато виконується широким спікато в поєднанні з тремоло в перших тактах. Маркато в 13-му такті на двох нотах *соль* виконується за рахунок одночасної зміни пальців лівої руки і підкресленого тремоло в правій руці. Ці артикуляційні прийоми дозволяють створити контрастне та динамічне звучання, підкреслюючи жвавий та грайливий характер пісні.

Сюїту для дуету домр (1982 р.) Борис Алексеєв створив спеціально для виступу на підвищенні кваліфікації працівників мистецьких закладів – дуету викладачів Харківської дитячої музичної школи №7: Шишліної Лідії Семенівни (дружини композитора) і Прихно Тетяни Василівни (випускниці класу домри Б. Алексеєва). Згодом на основі цього дуету було написано кuartет «Маленька сюїта» у 1983 р.

Цей цикл складається з чотирьох контрастних частин. Партії для кожного виконавця написані так, ніби вони створені для одного соліста. Навіть обидві партії виписані на одному нотному стані. Майже кожену частину можна виконати навіть одному солісту (окрім IV ч. *Vivo*, де дуже швидкий темп).

I ч. *Moderato* – основна мелодія пісенно-танцювального характеру в тональності *A-dur*. Партії першої, другої домри та партія правої руки в концертмейстера звучать хором, акорди – в тісному розташуванні. Легка й

невимушена мелодія ніби кружляє в просторі, підіймаючись угору та опускаючись униз. Уся частина виконується прийомом тремоло. У другій цифрі остинато на синкопованому ритмі в партії фортепіано надає мелодії напруженості. Збільшені тризвуки по хроматичній гамі в партії домр поступово підіймаються вгору від *ais* першої октави до *h* третьої октави. Ця частина сюїти створює атмосферу світлої лірики та граційності, демонструючи майстерне володіння композитором прийомом тремоло.

Романтичний і замріяний вальс другої частини Сюїти звучить у тональності *D-dur* (II ч. *Tempo di Valse*). Мелодія, побудована терціями на тремоло в крайніх частинах, продовжується також терціями на спікато в середній частині. Для виконавців буде непростим завданням виконати середню частину так, ніби грає один інструмент. Особливістю середньої частини є імітація звучання одного інструмента, що вимагає від виконавців високого рівня ансамблевої злагодженості та єдності артикуляції.

Порівняно з попередніми частинами, III ч. *Adagio* контрастна не лише за характером, а й за «сумною» мінорною тональністю *g-moll*. Мелодія в повільному темпі ніби зітхає і жаліється. Партії фортепіано і домр викладенні акордами, і лише бас у фортепіано рухається рівними чвертями, ніби доля, що наближає невідворотні події. Одночасно з хоралом звучать чотириголосні та п'ятиголосні акорди в партіях домр і фортепіано. Хоральна фактура цієї частини характеризується використанням акордів і лаконічним рухом басової лінії, що створює відчуття фатальності та неминучості.

Легка, грайлива четверта частина Сюїти *Vivo* звучить у тональності *D-dur*. Характерною особливістю як усієї Сюїти, так і особливо четвертої частини, є гра в однаковому ритмі у всіх партіях. Мелодія примхлива і химерна, багата на численні зустрічні знаки. Ця частина вимагає від виконавців високої ритмічної точності та злагодженості, оскільки будь-яка неточність у ритмі може порушити загальний ансамблевий ефект.

Твір «Сюїта для дуету домр» Б. Алексеєва заслуговує на увагу як у концертному, так і в навчальному репертуарі домристів. Цей твір вирізняється майстерним поєднанням технічної складності та виразності, що робить його цінним для розвитку виконавської майстерності та збагачення репертуару домристів.

«Маленька сюїта для квартету 4-струнних домр» присвячена видатному викладачеві В. Міхелісу². На титульному аркуші рукопису зазначено: «Моєму другові і колезі Віктору Івановичу Міхелісу». Цей твір написано на основі ансамблевого варіанту «Сюїти для дуету домр». Версію для квартету 4-струнних домр створено для аматорського квартету домристів міста Люботина Харківської області у 1983 році, в якому в останні роки життя грав і яким керував композитор.

Квартет побудований на музичному матеріалі дуету. Порівняно з версією для дуету, усі частини мають програмні назви. Позначення темпу та характеру у варіанті для дуету – італійською мовою, а у варіанті для квартету – українською, і вони більш влучні. Так, у першій частині квартету, порівняно з *Moderato*, є назва «Натхнення» і позначка «Спокійно, радісно». Друга частина має жанрову назву «Вальс» і в обох варіантах зберігається *Tempo di Valse / В темпі вальсу*. В третій частині для дуету визначено темп *Adagio*, а для квартету – надано назву «Смуток» і темп «Дуже повільно». Четверта частина для дуету – *Vivo*, а для квартету має назву «Жарт» і позначення темпу та характеру «Дуже швидко, легко». Ці програмні назви та позначення темпу та характеру допомагають виконавцям глибше зрозуміти задум композитора та точніше передати емоційний зміст кожної частини. «Маленька сюїта для квартету 4-струнних домр» є цінним доповненням до репертуару ансамблів домристів, демонструючи майстерність композитора у створенні виразних та технічно цікавих творів.

² МІХЕЛІС Віктор Іванович (1913–1993). Один із перших випускників повоєнних років кафедри народних інструментів. З 1951 по 1993 рік викладав клас домри та диригування в Харківській державній консерваторії. Доцент (1973).

Література:

- Зеленюк, В. (2005). Харківська академічна школа народно-інструментального мистецтва. Історія виконавства на народних інструментах (Українська академічна школа). *Підручник [для вищ. навч. закл.]*, 112–132. НМАУ ім. П. І. Чайковського.
- Костенко, Н. Є. (2009). *Харківська домрова школа в контексті музично-виконавської культури України*. (автореф. дис. ...канд. мистецтвознавства). Харківський національний університет мистецтв імені І. П. Котляревського. Харків.
- Шаповалова, Л. (2014). Духовна реальність музичного твору та методи її пізнання. *Проблеми взаємодії мистецтва, педагогіки та теорії і практики освіти*, 40, 11-32.
- Гризодуб, В., Міхеліс В. (ред. М. Шелеста). (1978). *Школа гри на чотириструнній домрі*. Музична Україна.

Чом, чом не прийшов

Українська народна пісня

Обробка М. Лисенка

Перекладення для домри Б. Алексеєва

Allegretto

19

2 4 3

rit.

rit.

p

v

У сусіда хата біла

Українська народна пісня

Обробка П. Шольца

Перекладення для домри Б. Алексеєва

Moderato

П ¹ ⁴ / / 2 3 1 \ / / 2 3 3 / / \ 1 4

8 3 - 2 4

15 4

22

mp

mf *simile*

29

p

35

p

41

46

Там де Ятрань круто в'ється

Українська народна пісня

Обробка Б. Алексєєва

Andante

16 \wedge

4 3 0 1 1 4 3

3 3 3 3 3 3 3 3

simile

20

4 3 0 4 3 4 3 3 0

3 3 3 3 3 3 3 3

24 *rit.*

4 2 2 2

3 3 3

rit.

p

8va

18

30

4 0 4 2 3 *pp*

36

4 3 0 4 2 4 4 0 4 4

40

2 2 3 1 4 4 0 4 0 II I *pp*

43

46

A tempo

49

A tempo

20

Бандура

Українська народна пісня

Обробка для домри з фортепіано

Б. Алексєва

Lento, cantabile

25

33

39

45

51

57

62

67

72

76

Ой під вишнею

Українська народна пісня

Обробка Б. Алексєєва

Allegretto

v v

23

Гандзя

Українська народня пісня

Обробка М. Різоля

Andante, espressivo

Allegro

22

29 **Più mobile**

34

39

Più lentamente

45

A tempo

51

Гопак

Обробка Б. Алексеева

Con moto

Аннушка

Чеська народна пісня

Обробка Алексєєва Б. Т.

Moderato

III п.

19

24

29

32

Сюїта для дуету домр I частина

Б. Алексєєв

Moderato

p

9

1

16

2

p

23

30

II часть

Tempo di Valse

22

5

f

30

6

Fine

mf

36

36

41

7

46

1. 2.

III часть

Adagio

8

9

10

34 11

45 12

55

IV часть

Vivo

9 13

16 14

23

15

16

30

17

37

45

53

rit..

18 A tempo

60

19

67

74

80

Мояму другові і колезі Віктору Івановичу Міхелісу

Маленька сюїта

1. Натхнення

Для квартета 4-струних домр

Б. Алексєв

Спокійно, радісно (Moderato, con gioia)

17

1

25

33

2

40

46

2. Вальс

В темпі вальсу (Tempo di Valse)

§

mf *p*

8

mf *p*

16 3

23

31 4 Fine Più mosso

37

43

47

D.S. al Fine

3. Смуток

Дуже повільно (Adagio)

23

6

34

7

45

55

4. Жарт

Дуже швидко, легко (Vivo)

8

17

9

24

32

40

10

48

56

11

64

71

76

Домра

Чом, чом не прийшов

Українська народна пісня

Обробка М. Лисенка

Перекладення для домри Б. Алексеєва

Allegretto

Домра

У сусіда хата біла

Українська народна пісня

Обробка П. Шольца

Перекладення для домри Б. Алексеєва

Moderato

II 1 4 / / 2 3 1 \ / / 2 3 3 / / \ 1

7

13

mp

19

25

mp

34

p

41

f

47

Домра

Там де Ятрань круто в'ється

Українська народна пісня

Обробка Б. Алексєва

Andante
2

2 3 2 3 4 1 1

mp

8 4 4 4 0 1 4

13 V ^ V ^ V ^ V ^ 3 4 3 1 4- 4 3 0 1 1 3 3 3 3 3

18 4 3 4 3 0 4 3 0 4 3 3 3 3

22 3 4 3 3 V 0 4 rit. V ^ 2

27 2 2 2 4

33 V 0 4 2 4 0 4 3 3

pp

V.S.

Домра

38

2 4 4 0 4 4

41

2-2 3 1 4 4 0 4 0 4 4

II I

44

4 4 4 0

47

0 4 rit. A tempo

50

3 4

Домра

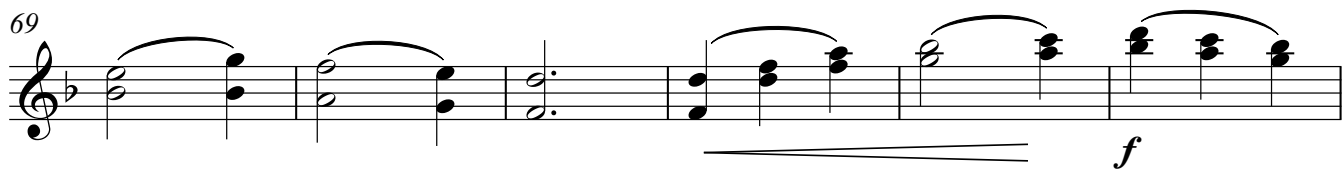

Домра

Ой під вишнею

Українська народна пісня

Обробка Б. Алексєєва

Allegretto 4

mf

12

f

20

25

II

2 2 4 2 0

Домра

Гандзя

Українська народня пісня

Обробка М. Різоля

Andante, espressivo **Allegro**

3 *mp* 4 *rit.* 2

10

17 **A tempo** *p* *f* 1

25 **Più mobile** 4 *mf* 4 4

33 4 4 4 4

38 4 1 1 3

44 *f* *p* 3 3 3

50 **Più lentamente** 2 2 *p*

58 **A tempo** *sf*

8

Домра

Гопак

Обработка Б. Алексеева

Con moto

mf

4

4

7

Fine

0

0

12

Домра

Аннушка

Чеська народна пісня

Обробка Алексєва Б. Т.

Moderato

mf

9

Fine

16

III п.

22

mf

28

Домра

Сюїта для дуету домр I частина

Б. Алексєєв

Moderato

9

16

25

35 CODA

p

rit.

p

II часть

Tempo di Valse

3

mf

11

4

20

5

f

29

6

Fine

36

41

7

46

D.S. al Fine

1. 2.

III часть

Adagio

8

13

9

25

10

36

11

48

12

57

IV часть

Vivo

7

13

mf

14

14

21

15

28

16

35

17

43

50

rit.

18

14

V.S.

Домра

57 **A tempo**

64 **19**

71 **20**

76
